

Folheto educativo sobre citologia oncótica

Autor: Juliana Cavalcante Marinho Grisi Guedes

Orientadora: Prof.^a Dr.^a Smalyanna Sgren da Costa Andrade

Instituição desenvolvedora: Programa de Pós-Graduação em Saúde da Família – FACENE

Nível: Mestrado Profissional em Saúde da Família – FACENE

Ano: 2020

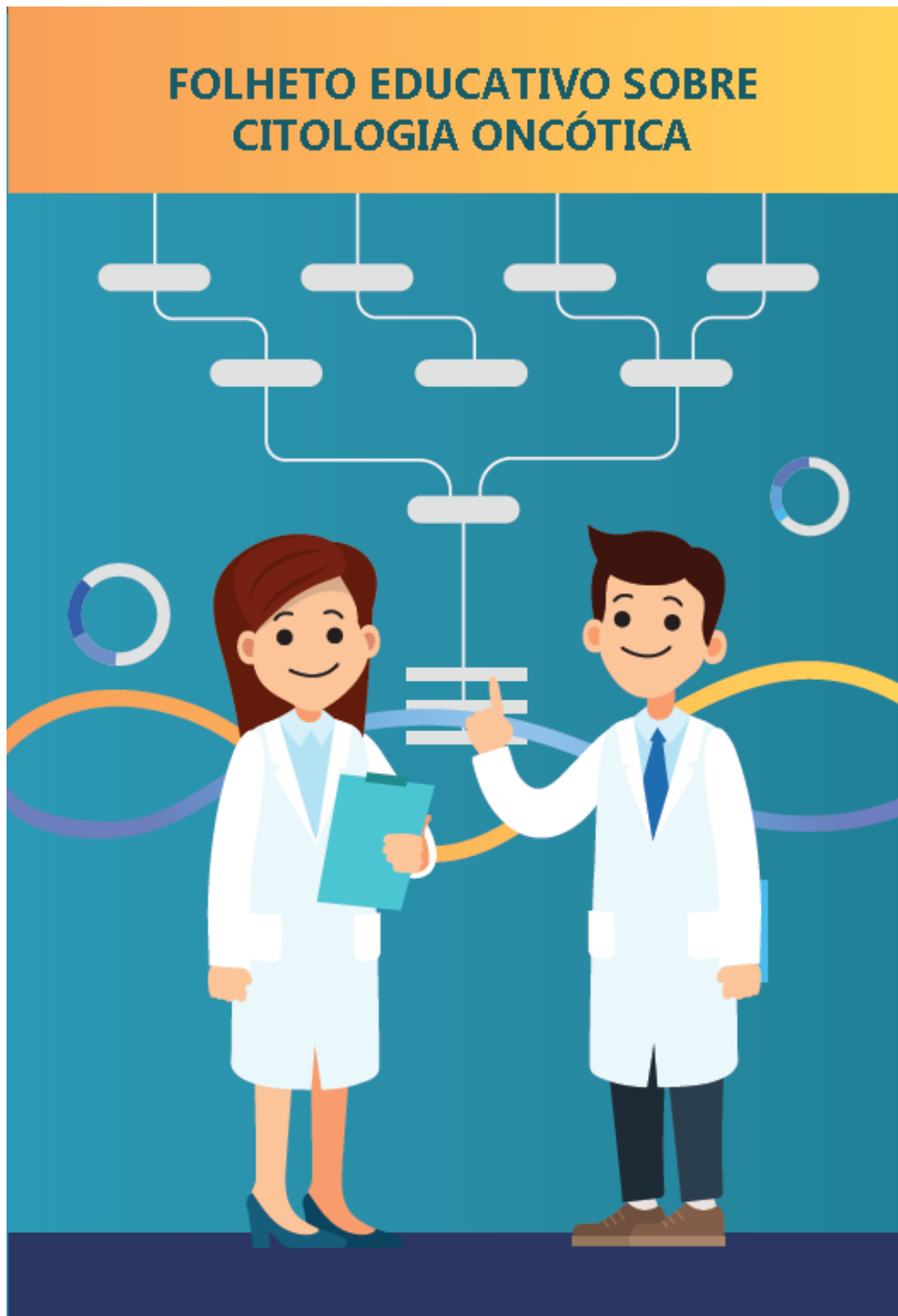

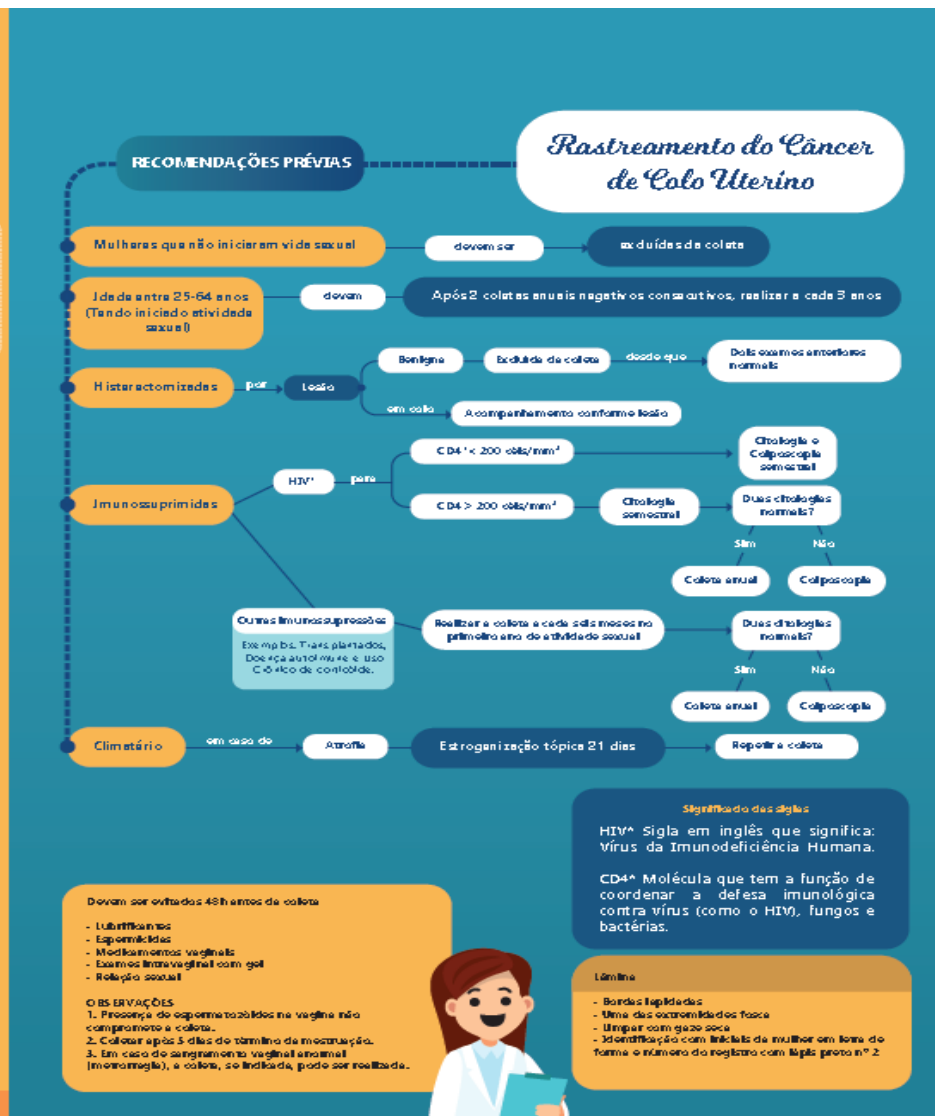
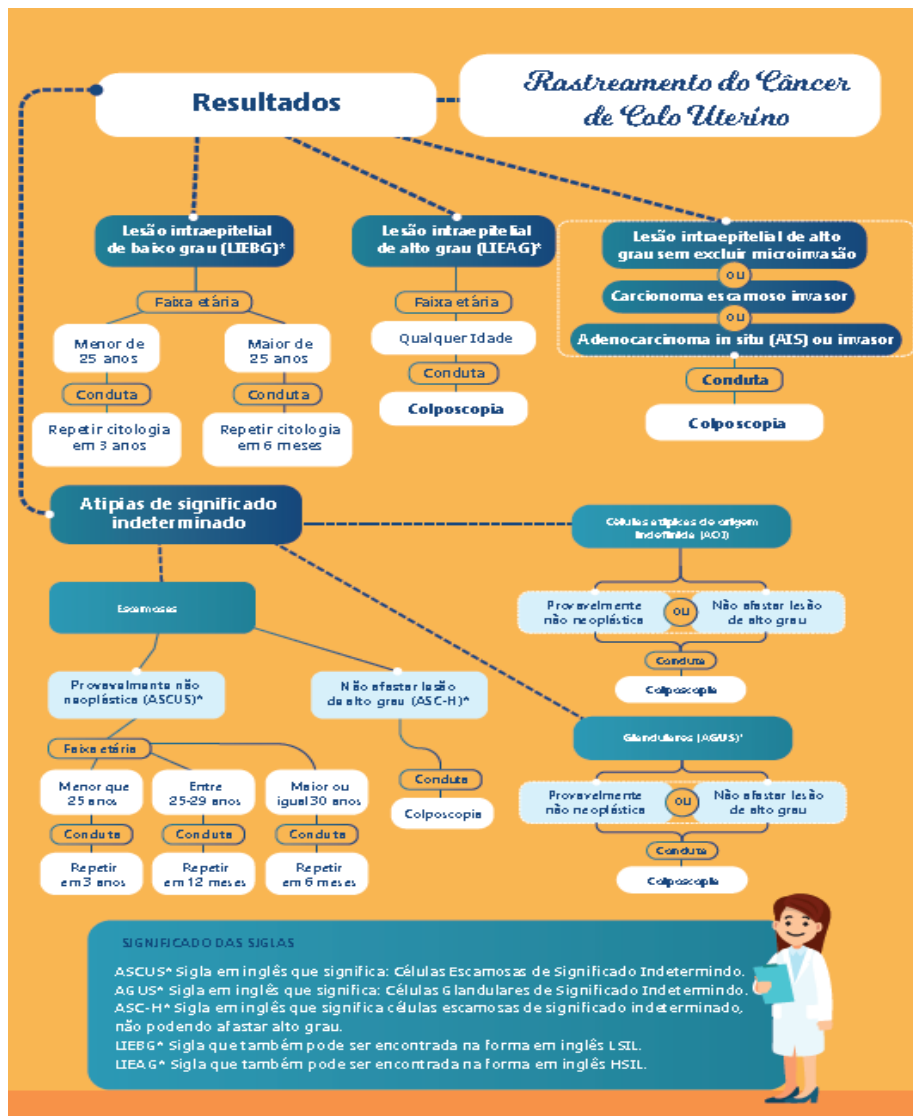

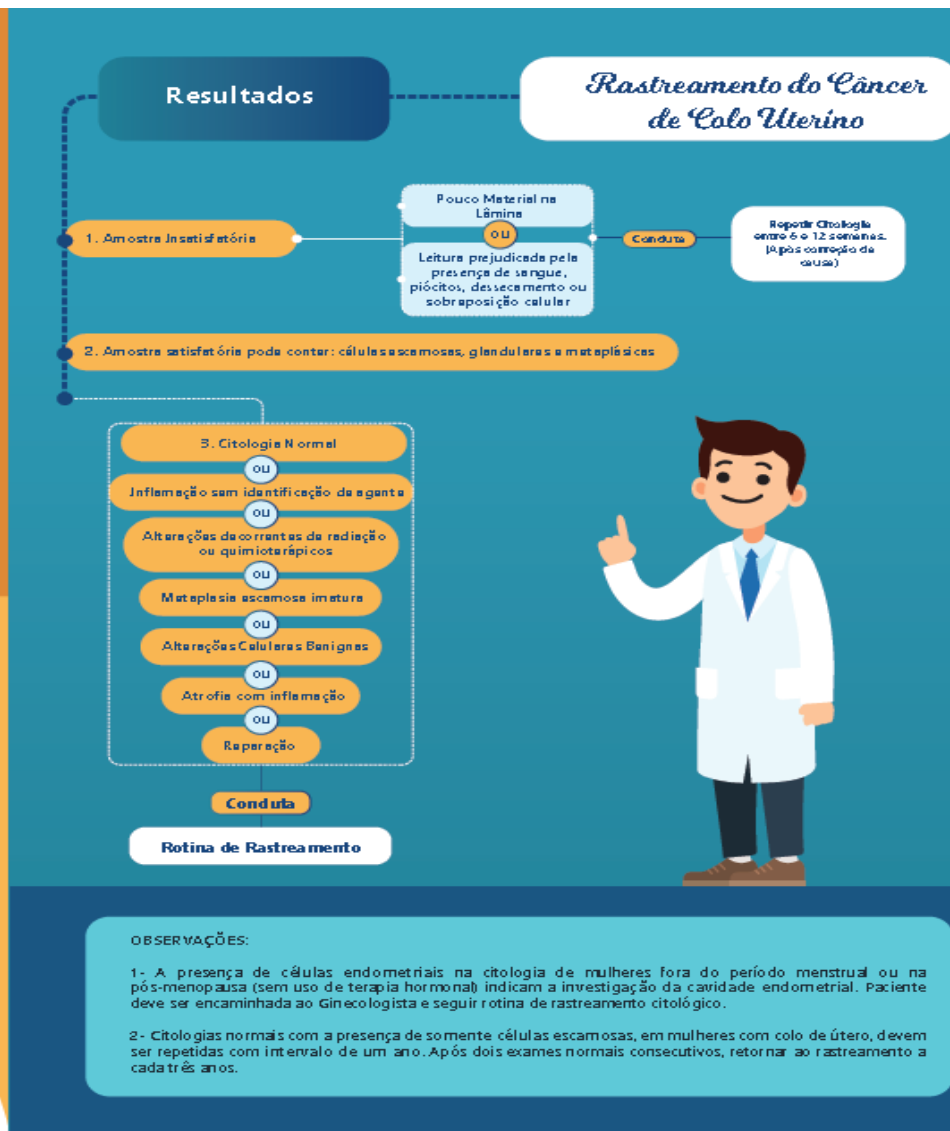
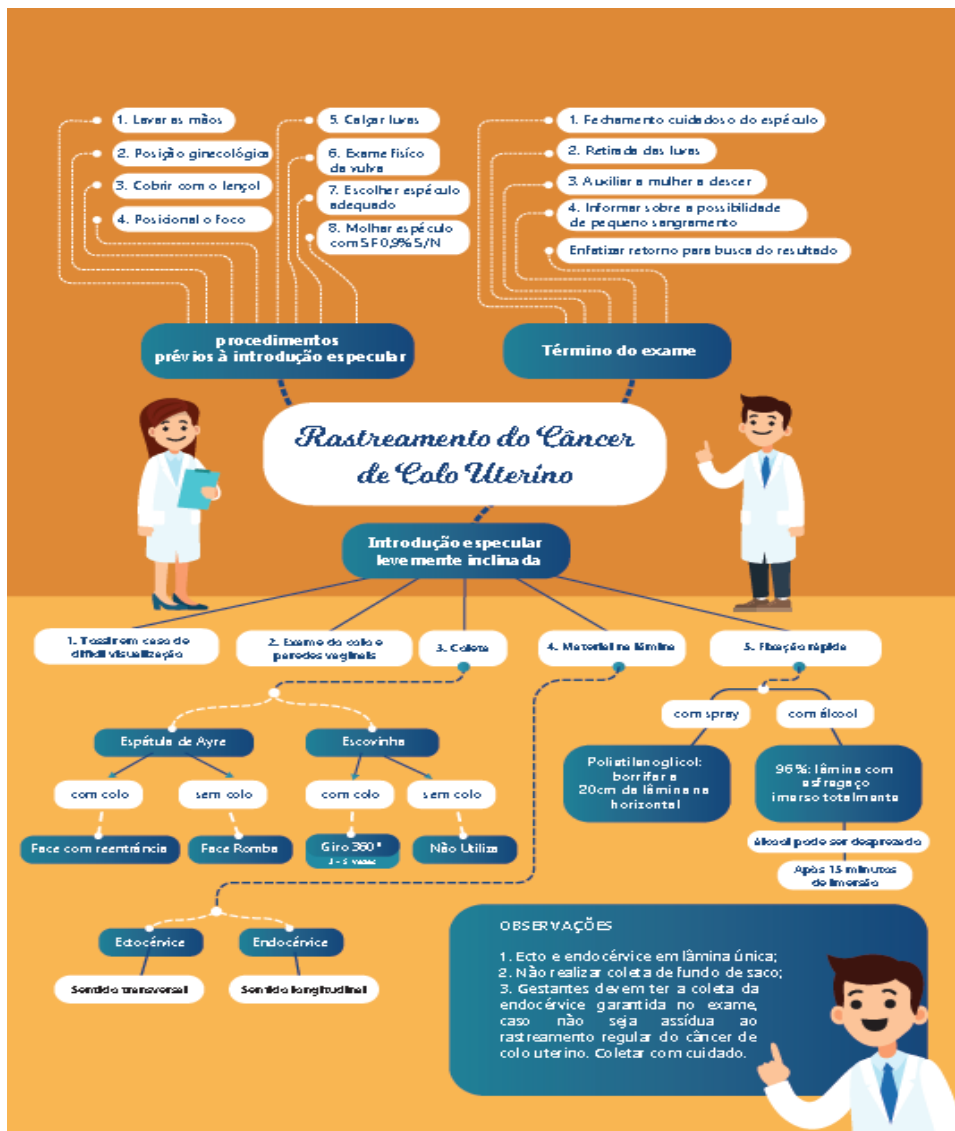

Objetivos e Público-alvo:

Este folheto destina-se aos profissionais responsáveis pela coleta de citologia oncológica, principalmente na Atenção Primária à Saúde. Tem como objetivo orientar, informar e aperfeiçoar as técnicas de coleta da citologia, assim auxiliar no encaminhamento das pacientes ao setor especializado específico, se for o caso. Traz a compilação das principais recomendações nacionais oficiais (Ministério da Saúde, Instituto Nacional do Câncer - INCA, Federação Brasileira de Ginecologia e Obstetrícia - FEBRASGO) desde o ano de 2010 até 2017.



Este folheto foi produto da dissertação de Mestrado Profissional em Saúde da Família da Faculdade de Enfermagem e Medicina Nova Esperança (FACEN/ FAMENE).

Desenvolvido pela: Médica Tocoginecologista Juliana Caralante Marinho de Araújo, sob a orientação da Prof^a. Dr^a. Smalyanna Sgren da Costa Andrade.

Design:



Orientação: A leitura do folheto deve ser feita da esquerda para direita.



Este trabalho está licenciado com uma Licença *Creative Commons* Atribuição 4.0 Internacional.