

FAMENE

Faculdade de Medicina
Nova Esperança

De olho no futuro

ENAMMED

2026

Exame obrigatório para estudantes de Medicina
Edital INEP nº 49 | 27/04/2026



Guia completo para estudantes
de Medicina Faculdades Nova
Esperança

Tudo que você
precisa saber

**ENA
MED
2026**

O que é o ENAMED?

O ENAMED (Exame Nacional de Avaliação da Formação Médica) é uma avaliação nacional criada pelo Ministério da Educação (MEC) e aplicada pelo INEP.

Seu principal objetivo é avaliar a qualidade da formação dos estudantes de Medicina, verificando se eles adquiriram as competências necessárias para o exercício profissional.

Além disso, **o exame integra e moderniza o sistema de avaliação**, substituindo e unificando funções anteriormente desempenhadas pelo ENADE na Medicina.

ENAMED 2026

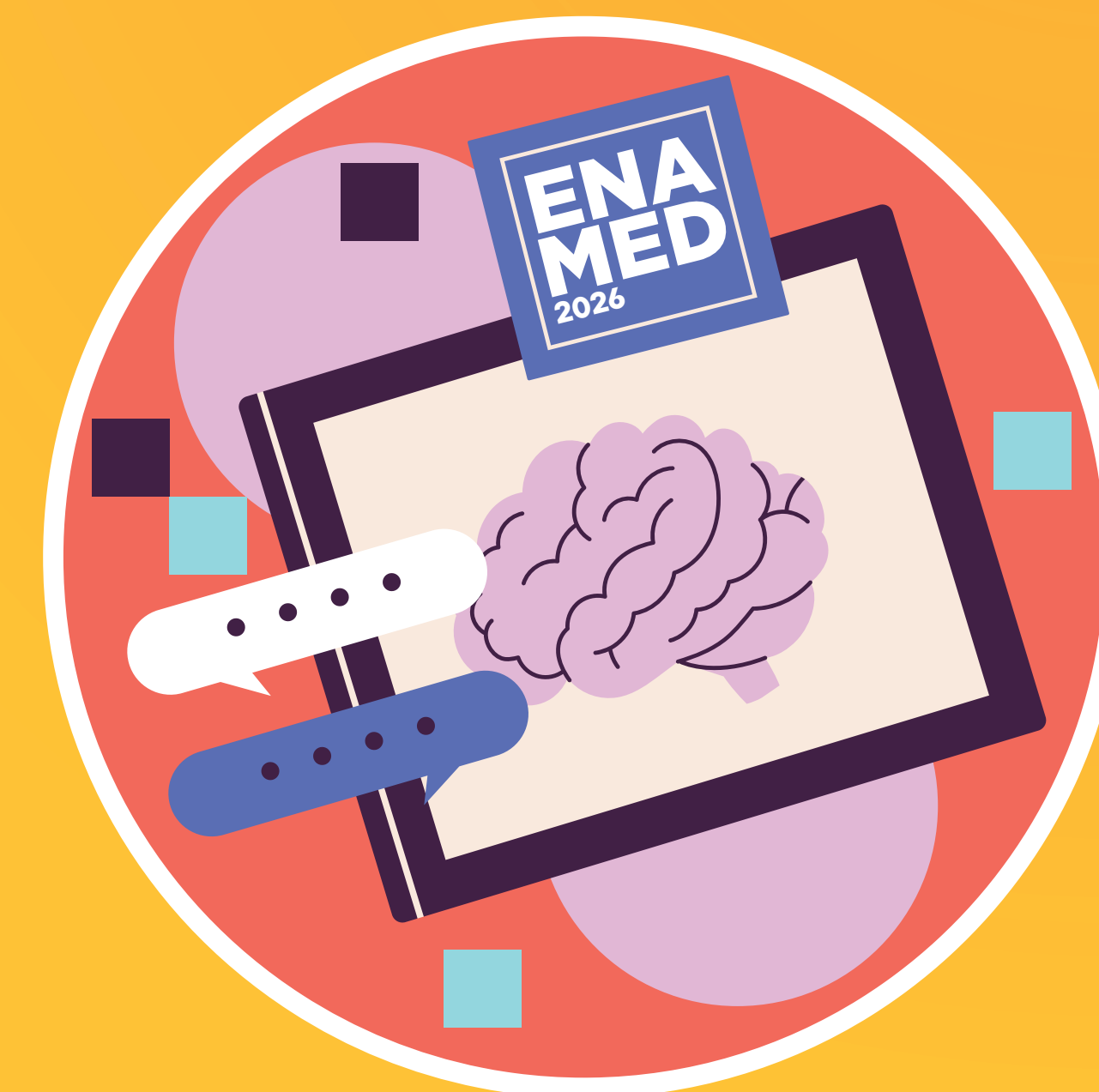

Exame obrigatório para estudantes de medicina.

Edital INEP nº 49 | 27/04/2026

Qual o objetivo do exame?

O ENAMED tem um papel estratégico no país. Ele busca:

- Avaliar a formação médica com base nas Diretrizes Curriculares Nacionais;
- Garantir qualidade no ensino médico;
- Produzir dados para políticas públicas educacionais;
- Fortalecer a formação alinhada ao SUS.

Ou seja, não é apenas uma prova, é um instrumento de **controle de qualidade da formação** médica no Brasil.

ENAMED

2026



Exame obrigatório para estudantes de medicina.

Edital INEP nº 49 | 27/04/2026

Quem deve fazer

o ENAMED?

O exame é direcionado para:

- Estudantes concluintes do curso de Medicina (obrigatório)
- Estudantes do 4º ano (caráter formativo)
- Médicos interessados em usar a nota para residência

A participação dos concluintes é obrigatória e faz parte do processo avaliativo nacional.

ENAMED

2026



Exame obrigatório para estudantes de medicina.

Edital INEP nº 49 | 27/04/2026

Por que o ENAMED é tão importante?

O ENAMED impacta diretamente:

- A avaliação do curso de Medicina;
- A reputação da instituição;
- O reconhecimento do diploma;
- O acesso à residência médica.

Além disso, **a nota pode ser utilizada em processos seletivos**, fortalecendo o currículo do estudante.

ENAMED

2026



Exame obrigatório para estudantes de medicina.

Edital INEP nº 49 | 27/04/2026

Relação com **ENADE e ENARE**

O ENAMED surge como uma evolução do sistema atual:

- Substitui o ENADE na área de Medicina;
- Integra-se ao ENARE (residência médica);
- Unifica avaliação acadêmica + seleção profissional.

Essa integração torna o exame ainda mais relevante para o futuro do estudante.

ENAMED 2026



Exame obrigatório para estudantes de medicina.

Edital INEP nº 49 | 27/04/2026

Como é a prova?

A prova do ENAMED é composta por questões objetivas que avaliam competências clínicas e raciocínio médico.

Principais áreas cobradas:

- Clínica Médica
- Cirurgia
- Pediatria
- Ginecologia e Obstetrícia
- Medicina da Família e Comunidade

O foco não é apenas teoria, **mas tomada de decisão e resolução de casos clínicos reais.**

ENAMED

2026



Exame obrigatório para estudantes de medicina.

Edital INEP nº 49 | 27/04/2026

Cronograma ENAMED 2026

Informações importantes:

Prova: 13 de Setembro de 2026

Inscrições:

📅 Dos estudantes (concluintes e quarto ano):
27/04/2026 a 18/05/2026

📅 Dos estudantes (ingressantes):
17/08/2026 a 17/09/2026

O exame é **aplicado em diversos municípios do Brasil**, garantindo ampla participação dos estudantes.

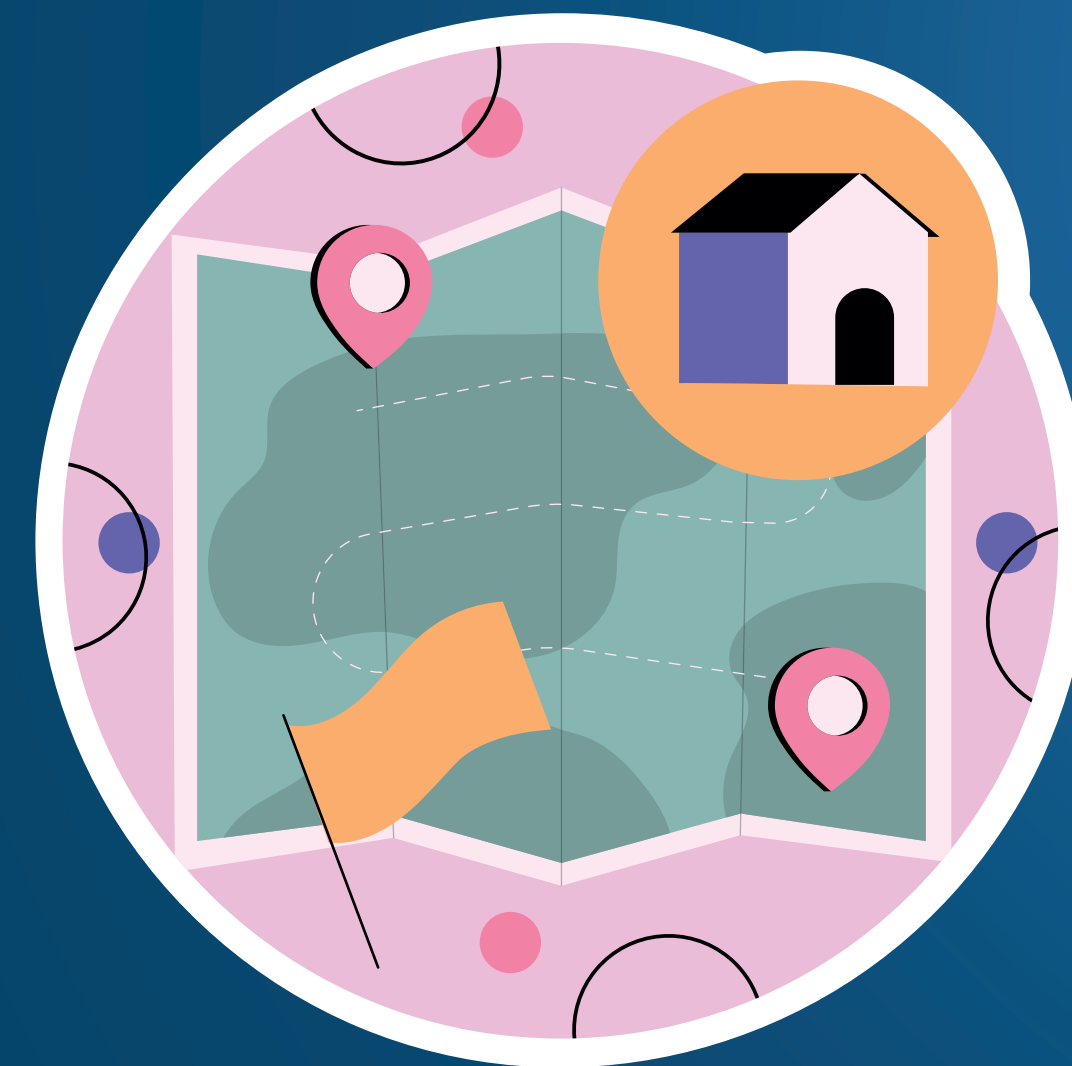

**ENA
MED
2026**

O ENAMMED representa:

Mais do que uma avaliação, o
exame é um posicionamento
profissional dentro da
Medicina.



Valorização
do diploma



Fortalecimento
do currículo



Maior
competitividade
em residências



Desenvolvimento
profissional

**ENA
MED**
2026

Exame obrigatório para estudantes
de medicina.

Edital INEP nº 49 | 27/04/2026

○ **ENAMED** não deve ser visto apenas como uma obrigação acadêmica.

Ele representa:

- ✓ Seu nível de formação
- ✓ Sua preparação para o mercado
- ✓ Seu compromisso com a Medicina

Participar com dedicação 

é investir diretamente no seu futuro.

ENAMED

2026

É obrigatório que todo aluno preencha o questionário do estudante.

Acesse:

<https://enamed.inep.gov.br/enamed/>

FAMENE

**Faculdade de Medicina
Nova Esperança**

De olho no futuro